SUST FOREST

Multifuncionalidad, conservación y empleo rural en el territorio del sur de Europa a través de la extracción de la resina

Multifonctionnalité, conservation et emploi rural dans le territoire du Sud de l'Europe au moyen de l'extraction de la résine

Multifuncionalidade, conservação e emprego rural no território do sul da Europa através da extracção da resina

SUST-FOREST.

LA INDUSTRIA DE RESINOSOS EUROPEA

COFINANCIA:

SUDOE Interreg IV B

UE/EU - FEDER/ERDF

Junta de Castilla y León

SOCIOS:

cesefor

INIA

ourem viva

IPB INSTITUT POLYTECHNIQUE BORDEAUX

ASOCIADOS:

la unión resinera española, s.a.

Rincón de la Vega, S.A.L.

AFLODOURONORTE

RESCOLL

Ayuntamiento de COCA CIUDAD DE CAUCA (Segovia)

Indice

Proyecto Sust-Forest: participantes, objetivo.

Acciones a desarrollar: aspectos ambientales y socio-laborales.

La industria de resinosos europea

Sust-Forest. Un proyecto europeo en el ámbito del Sudoe

SUST FOREST

¿Quiénes constituyen el partenariado del proyecto?

Socios

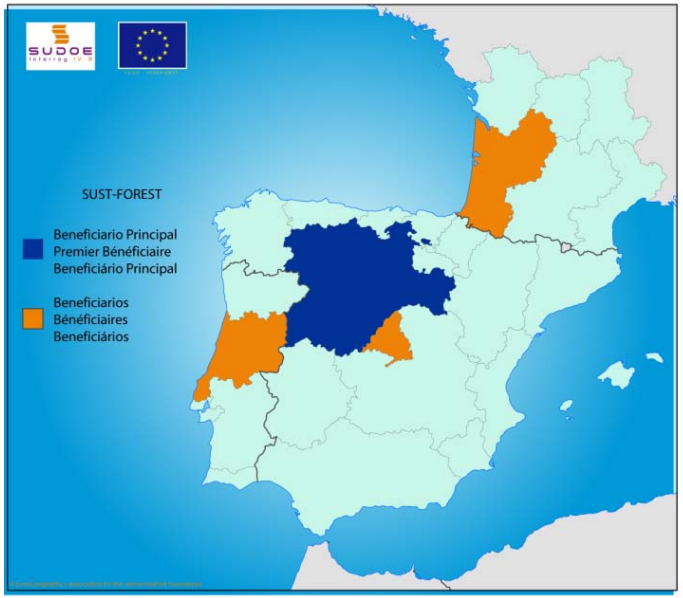

[cesefor] Centro de Servicios y Promoción Forestal y de su Industria de Castilla y León

Junta de Castilla y León

GOBIERNO DE ESPAÑA | MINISTERIO DE CIENCIA E INNOVACIÓN

INIA Instituto Nacional de Investigación y Tecnología Agraria y Alimentaria

Adera

OUREM VIVA GESTÃO DE EVENTOS, SERVIÇOS E EQUIPAMENTOS, E.E.M.

SUST FOREST

¿Quiénes más participa en el proyecto?

Asociados

AFLODOURONORTE
Associação Florestal do Vale do Douro Norte

RESCOLL
Société de Recherche

Ayuntamiento de
COCA
CIUDAD DE CAUCA
(Segovia)

Rincón de la Vega, S.A.L.

la unión resinera española, s.a.

Objetivo del proyecto

Mantener la extracción de la resina como un aprovechamiento forestal rentable

¿Qué hay detrás de este aprovechamiento?

Valoración de la biodiversidad (GT 2)

Valoración de otros servicios (GT 2)

¿Cuál es el principal riesgo al que se enfrentan estos pinares?

¿La diferencia con la foto anterior?

TRAMO I
TRAMO III
MUP 117
TRAMO II

Compatibilización del aprovechamiento con otras inversiones públicas (GT 4)

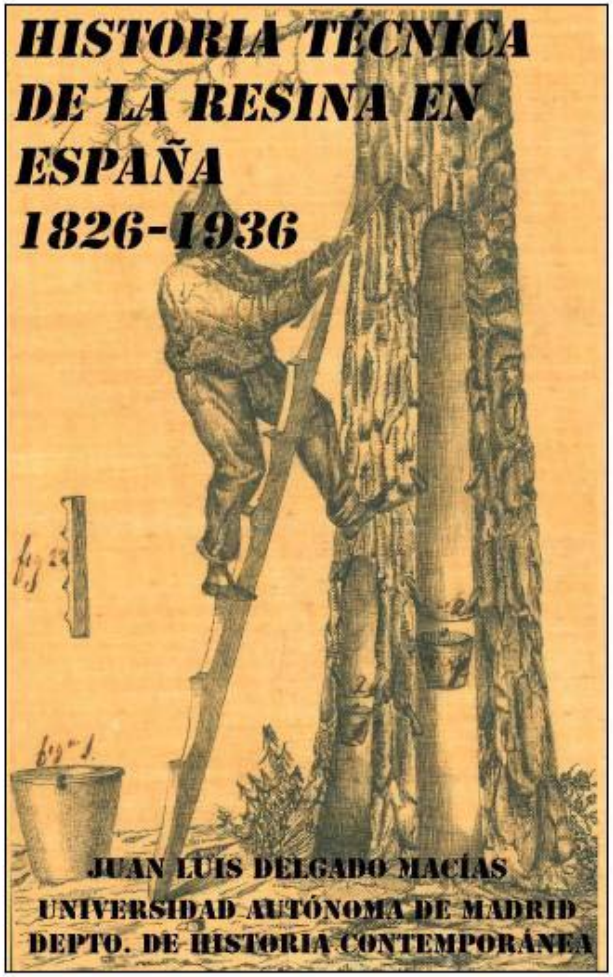
HISTORIA TÉCNICA DE LA RESINA EN ESPAÑA 1826-1936
JUAN LUIS DELGADO MACÍAS
UNIVERSIDAD AUTÓNOMA DE MADRID
DEPTO. DE HISTORIA CONTEMPORÁNEA

AZUELA
PULVERIZADOR
MEDIA LUNA
MEDIA LUNA
TRAZADOR

Modernización de la extracción (GT 3)

Vidmar
CARACOLES
CONGELADOS
CANTIDAD NETA: 2 Kg

SUST FOREST

www.sust-forest.eu

¿Qué pretendemos hacer?

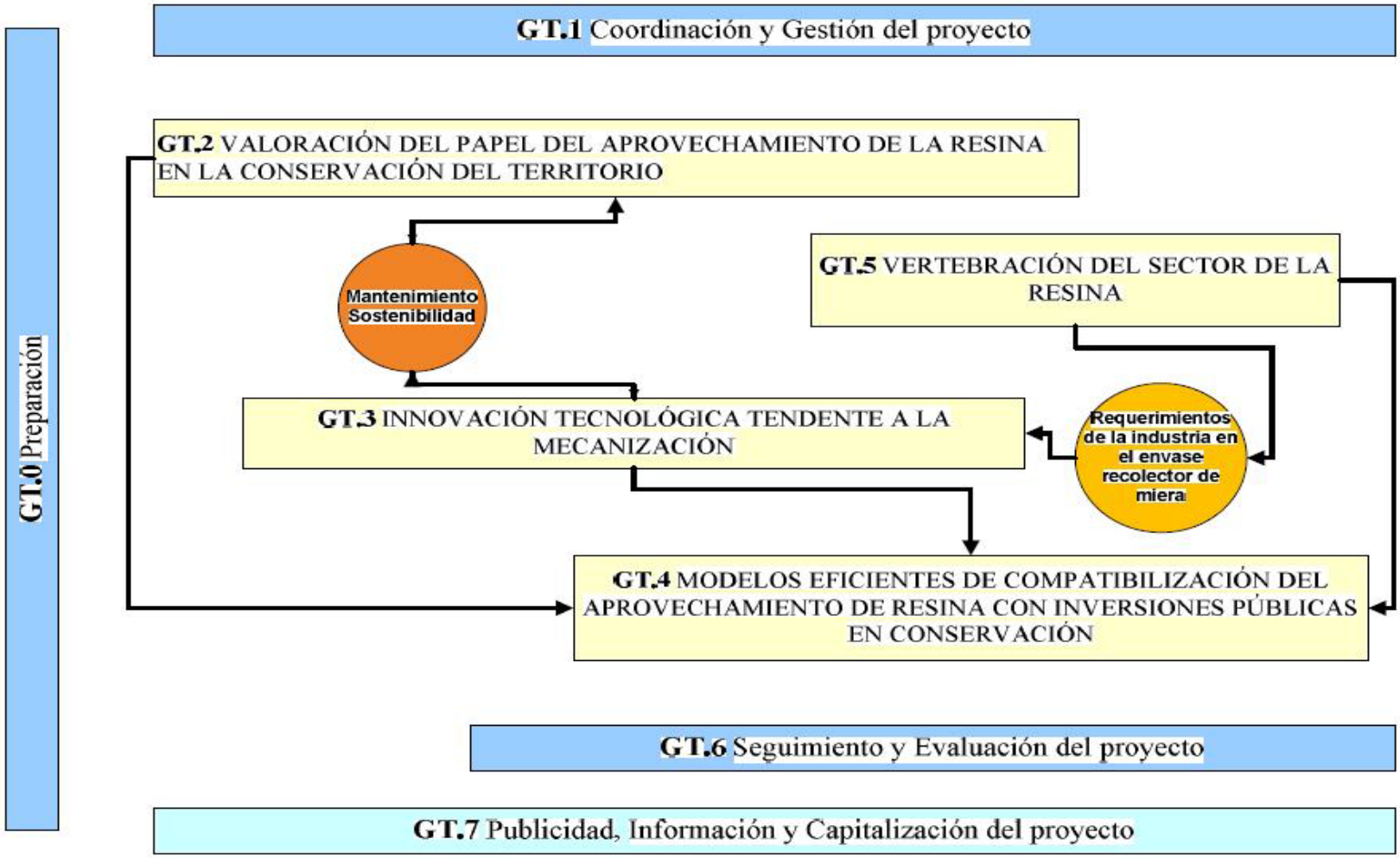

Vertebración del sector (GT 5)

Propietarios y gestores de los montes

Vertebración del sector (GT 5)

La Administración.

RESINAGEM

Linhas para uma Nova Abordagem em Portugal

CORTES DE CASTILLA Y LEÓN

DOÑA MARÍA MERCEDES COLOMA PESQUERA, SECRETARIA PRIMERA DE LAS CORTES DE CASTILLA Y LEÓN,

CERTIFICA: Que el Pleno de las Cortes de Castilla y León, en Sesión celebrada el día 17 de junio de 2010, con motivo del debate de la Proposición No de Ley, P.N.L. 1247-III, presentada por el Grupo Parlamentario Socialista, instando a la Junta de Castilla y León a realizar actuaciones en relación con el sector resinero, publicada en el Boletín Oficial de las Cortes de Castilla y León, n.º 312, de 26 de abril de 2010, aprobó la siguiente

RESOLUCIÓN

"Las Cortes de Castilla y León instan a la Junta de Castilla y León a:

1. Crear la mesa de la resina, que aúne los esfuerzos de propietarios públicos y privados, de las Diputaciones y del resto de los agentes del sector.

2. Elaborar un Plan estratégico de la resina en Castilla y León, desde la mesa de la resina, que se centre en:

a. La innovación para la mecanización de la extracción y recogida.

b. La mejora genética de los pinares.

c. La integración con otros aprovechamientos como la bioenergía y la micología.

d. La búsqueda de nuevas formas de contratación fuera de la época de resinación para los trabajadores resineros integrándolos en tareas de prevención de incendios y la realización de tratamientos silvícolas.

e. La búsqueda de la competitividad y la calidad como parámetros fundamentales fomentando la producción de resina autóctona, valorando la necesidad de potenciar una marca de calidad para la resina natural de nuestros montes.

f. Estudiar la puesta en marcha de talleres de empleo en las zonas resineras para facilitar la formación e incorporación de jóvenes al sector.

3. Impulsar la creación del centro nacional de investigación y formación del sector de la resina en Castilla y León."

Y para que así conste, a efectos de su remisión a la Junta de Castilla y León, expido la presente Certificación, que firmo, con el Vº. Bº. del Excmo. Sr. Presidente, en la sede de las Cortes de Castilla y León, Valladolid, a 17 de junio de 2010 de dos mil nueve.

LA SECRETARIA DE LAS CORTES DE CASTILLA Y LEÓN,

Fdo.: María Mercedes Coloma Pesquera.

Vº. Bº
EL PRESIDENTE DE LAS CORTES DE CASTILLA Y LEÓN,

Fdo.: José Manuel Fernández Santiago.

Vertebración del sector

Los resineros:

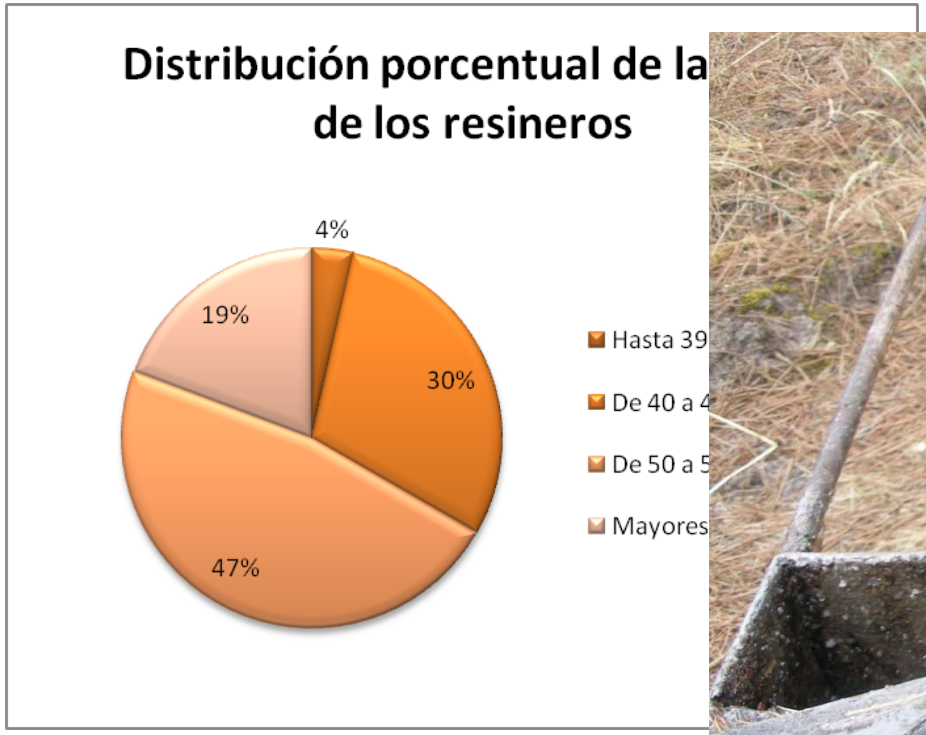

¿Tenemos un aprovechamiento sostenible?

- ✓ Ambiental.
- ✓ Social
- ✓ Económico

Interés político

Conso

I + D + i

Empl

AENOR Asociación Española de Normalización y Certificación

CERTIFICADO

DE CONFORMIDAD DE LA GESTIÓN FORESTAL SOSTENIBLE

Nº: PEFC / 14 – 21 – 00008

La Asociación Española de Normalización y Certificación (AENOR), habiendo realizado las evaluaciones y controles establecidos en el Reglamento General para la Certificación de la Gestión Forestal Sostenible, certifica que la Entidad:

ASOCIACIÓN MESA INTERSECTORIAL DE LA MADERA DE CASTILLA Y LEÓN

Dispone de un Sistema de Gestión conforme con los requisitos de la Norma UNE 162002 "Gestión Forestal Sostenible. Criterios e Indicadores de la unidad de gestión. Parte 1: Criterios e Indicadores genéricos"; Parte 2: Criterios e Indicadores complementarios para la evaluación a escala regional" que contemplan los indicadores para la evaluación de la gestión forestal sostenible a escala regional, y del Sistema Español de Certificación de Gestión Forestal Sostenible (PEFC), en la "unidad de certificación regional" definida en el anexo a este certificado, localizada en la Comunidad Autónoma de Castilla y León, con una superficie total de 449.664,54 Ha.

Fecha de emisión: 28 de marzo de 2007
Fecha de expiración: 27 de marzo de 2012

AENOR Asociación Española de Normalización y Certificación

FDO: Director General de AENOR

AENOR – Cl Génova, 6 – 28004 Madrid (España) – Teléfono (+34) 914 326 000 – Telefax: (+34) 913 104 518 – www.aenor.es

---

LICENCIA DE USO DE LA MARCA PEFC

Nº: PEFC / 14 – 21 – 00008

PEFC PEFC/14-1-1 — PEFC PEFC/14-1-1

La Asociación para la Certificación Forestal Española, PEFC - España, basándose en el Certificado de conformidad de la Gestión Forestal Sostenible de AENOR, Nº: PEFC / 14 – 21 – 00008, concede el derecho de uso de la marca PEFC, a la entidad:

ASOCIACIÓN MESA INTERSECTORIAL DE LA MADERA DE CASTILLA Y LEÓN

Según las condiciones establecidas en el ANEXO 5 del Documento Técnico del PEFC: "Reglas de uso de la marca PEFC".

Fecha de emisión: 28 de marzo de 2007
Fecha de expiración: 27 de marzo de 2012

FDO: Secretario General de PEFC - España

PEFC – España - Cl Viriato, 2 – 1º P6 - 28010 Madrid (España) – Teléfono: (+34) 915 910 088 – Telefax: (+34) 915 910 087 – www.pefc.es

PEFC/14-1-1

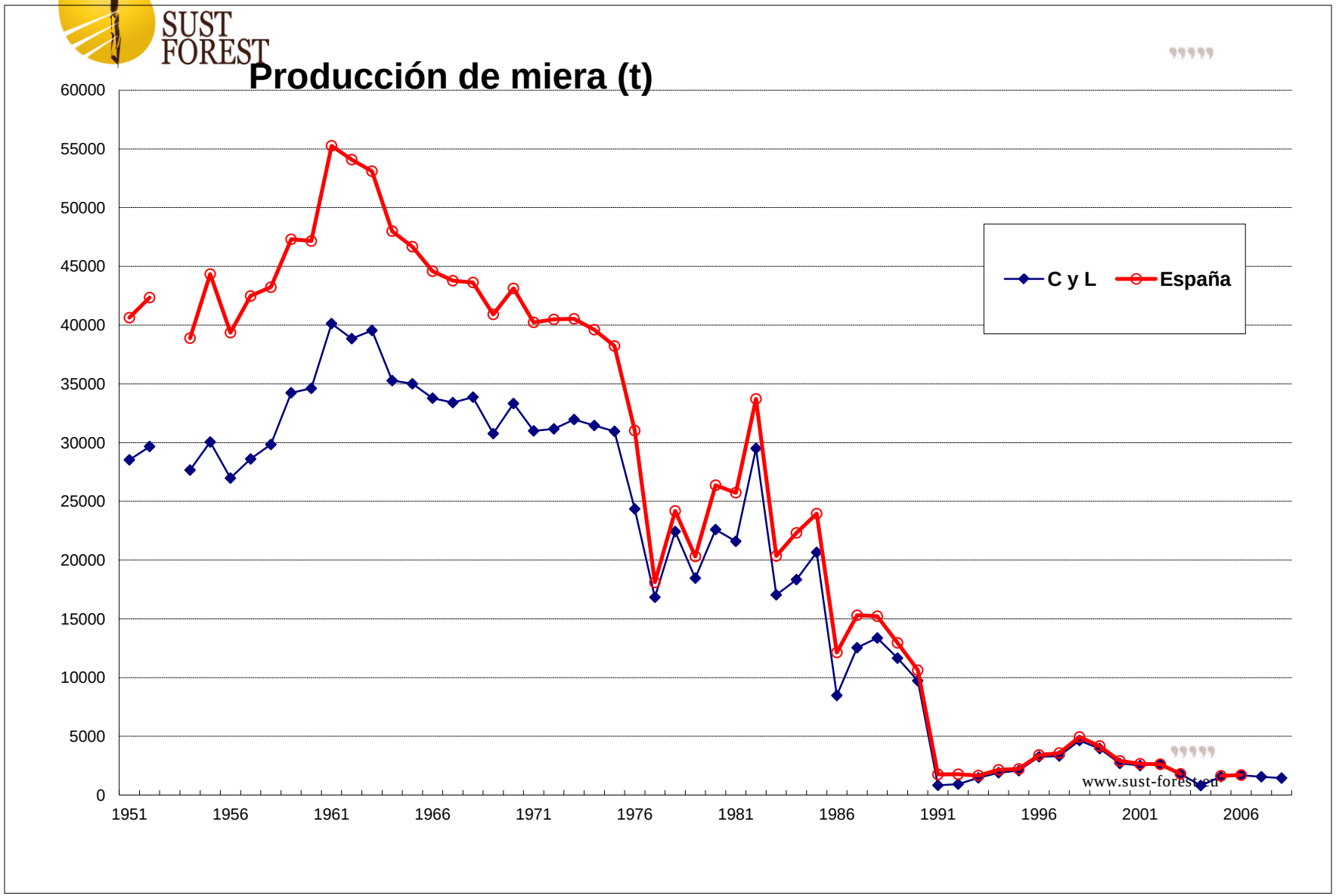
Producción de miera (t)
60000
55000
50000
45000
40000
35000
30000
25000
20000
15000
10000
5000
0
1951
1956
1961
1966
1971
1976
1981
1986
1991
1996
2001
2006
C y L
España
www.sust-forest.eu

SUST FOREST

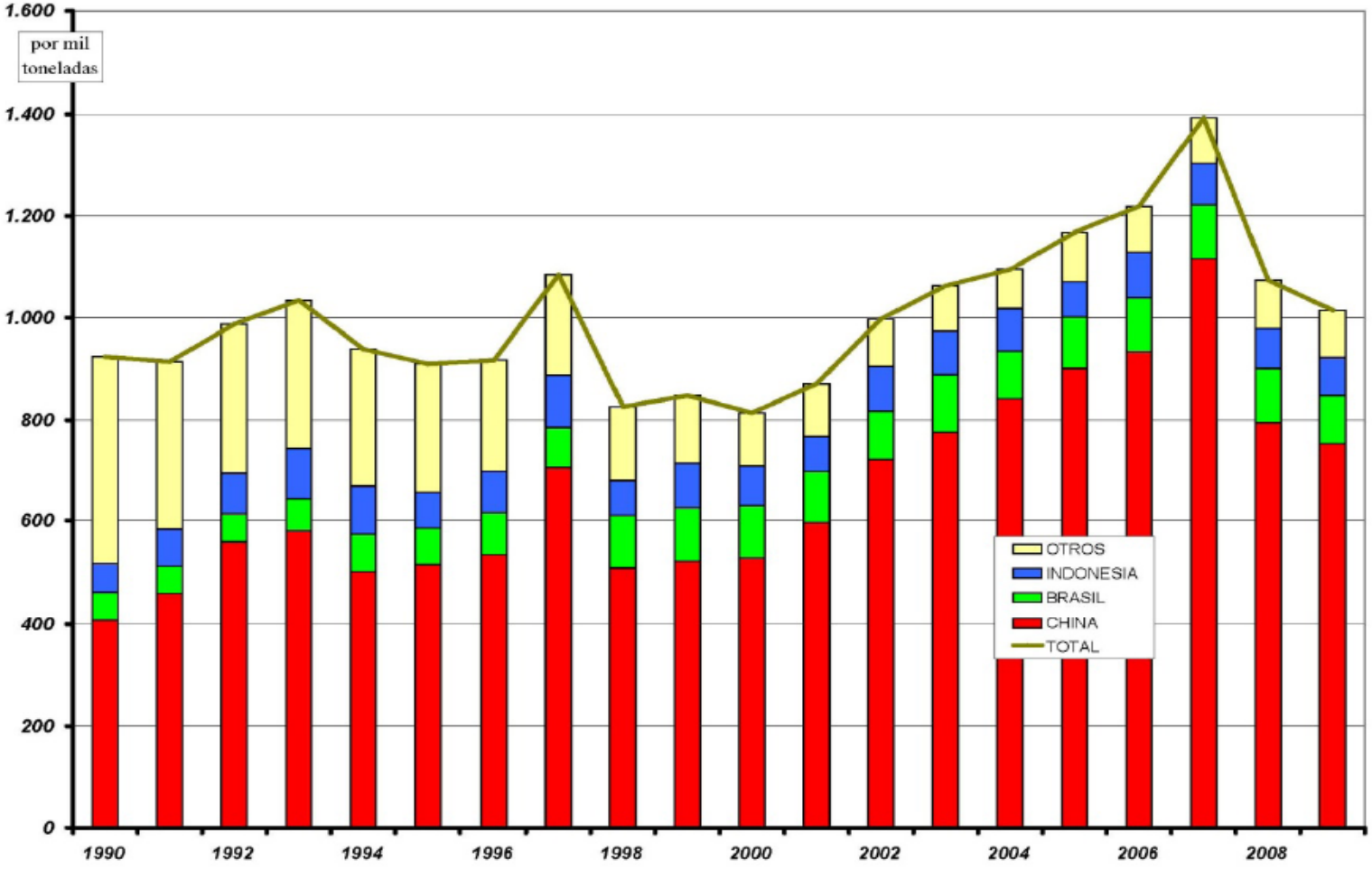
por mil toneladas
1.600
1.400
1.200
1.000
800
600
400
200
0
1990
1992
1994
1996
1998
2000
2002
2004
2006
2008
OTROS
INDONESIA
BRASIL
CHINA
TOTAL

Usos de la colofonia

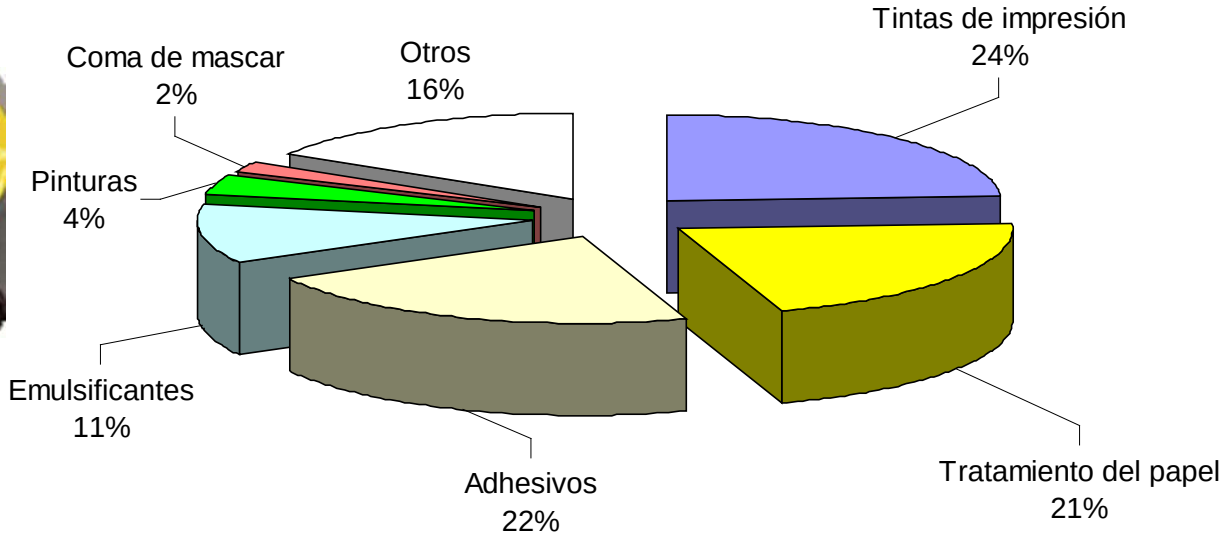

SUST FOREST

3M

AkzoNobel

Bostik

coim

DEN BRAVEN AEROSOLS

DOW

DOW CORNING

Forbo BONDING SYSTEMS

HANNO the difference between.

H.B. Fuller

Henkel

KRIMELTE Member of Wolf Group

Walmart Save money. Live better.

Unilever

Polypag

selena

Sika

SOUDAL

TKK

TREMCO illbruck

P&G Procter & Gamble

Johnson & Johnson

Gillette

www.sust-forest.eu

SONY

BOSCH

LOWE'S Let's Build Something Together

SUST FOREST

Rosin to Printing Ink

A Look at The Ink Markets and the Usage of Rosin

La industria (GT 5)

¿Cuál es su materia prima?

¿De donde viene?

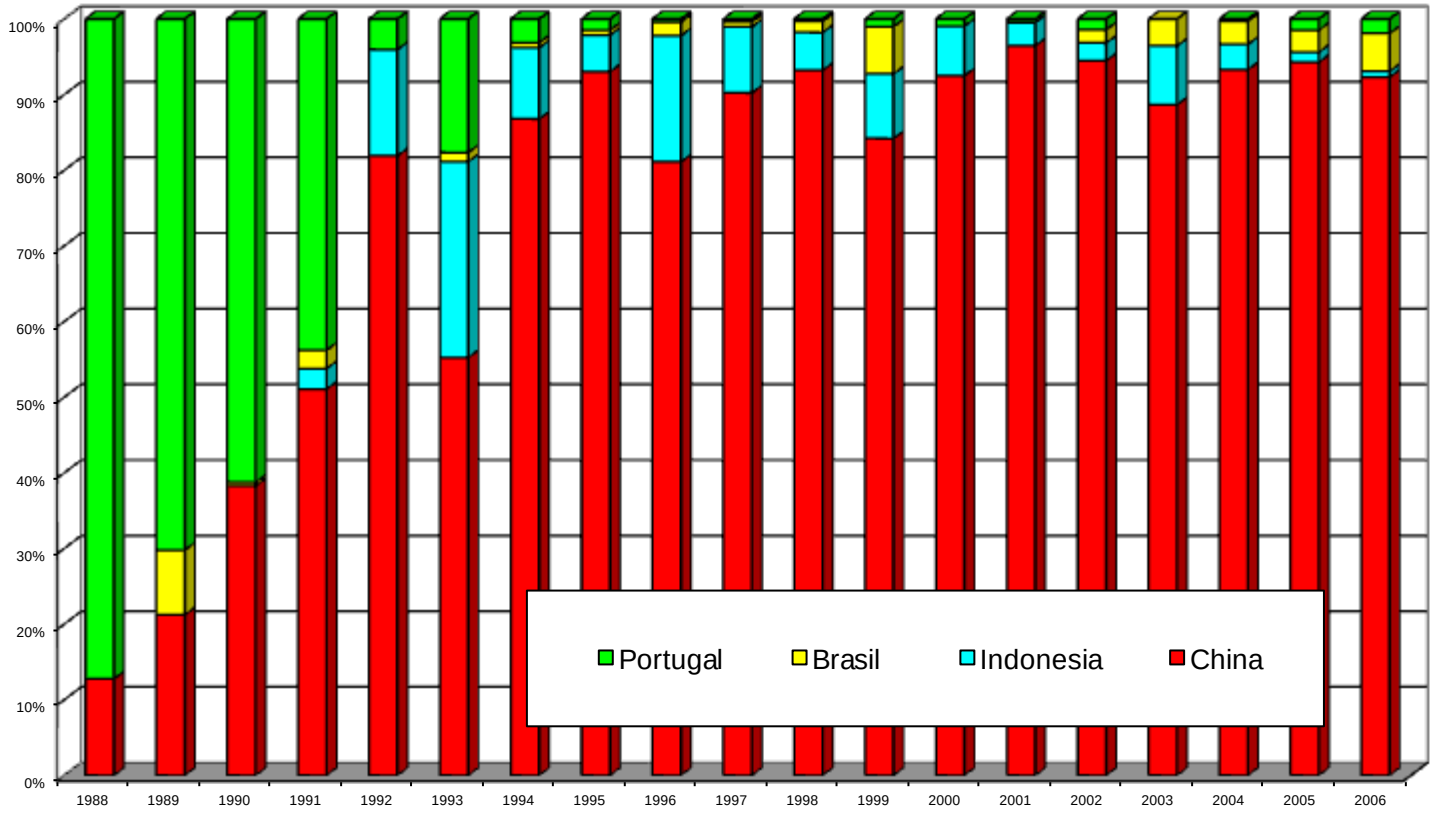

¿Por qué?

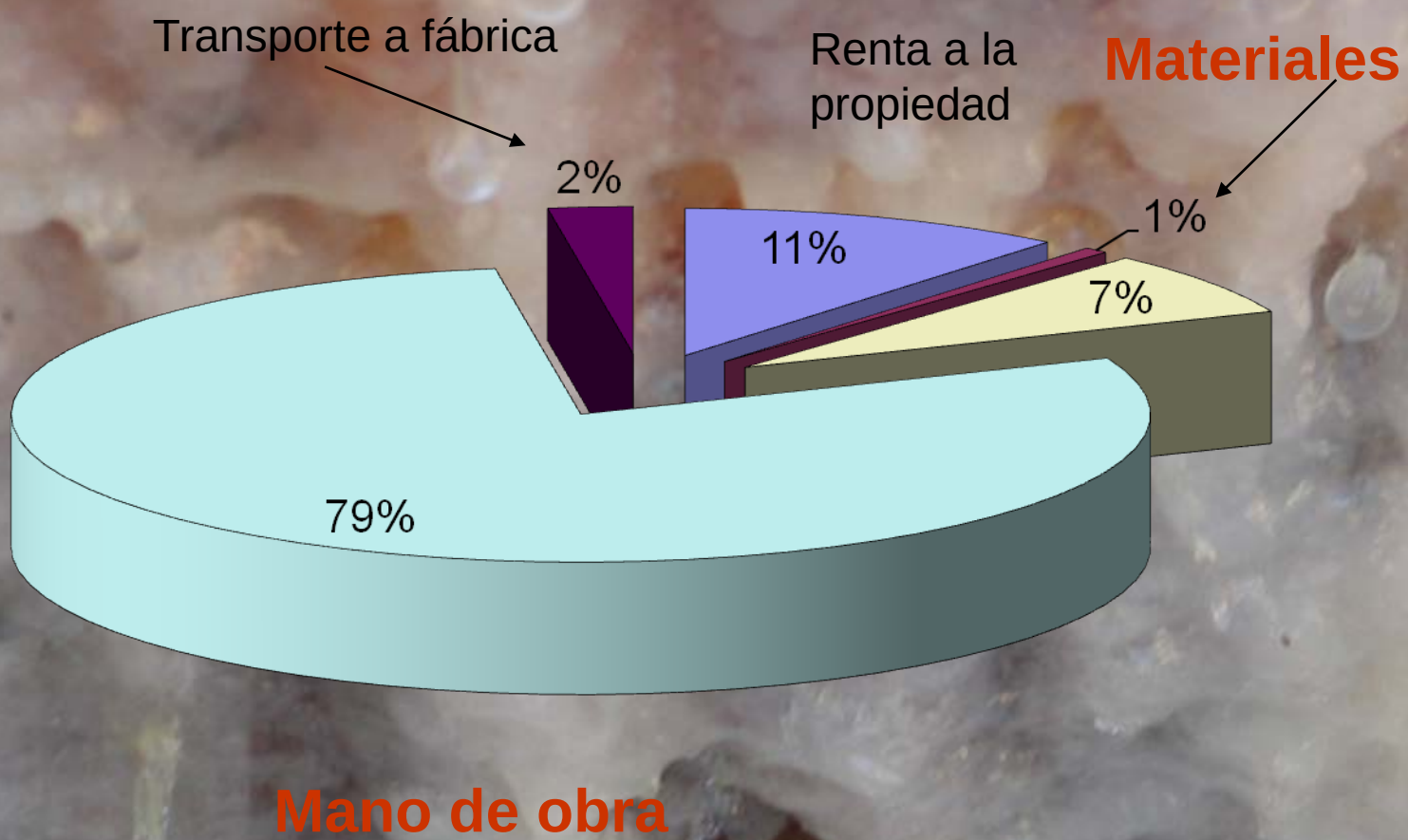
Transporte a fábrica
Renta a la propiedad
Materiales
2%
11%
1%
7%
79%
Mano de obra

¿Pero a pesar de eso?

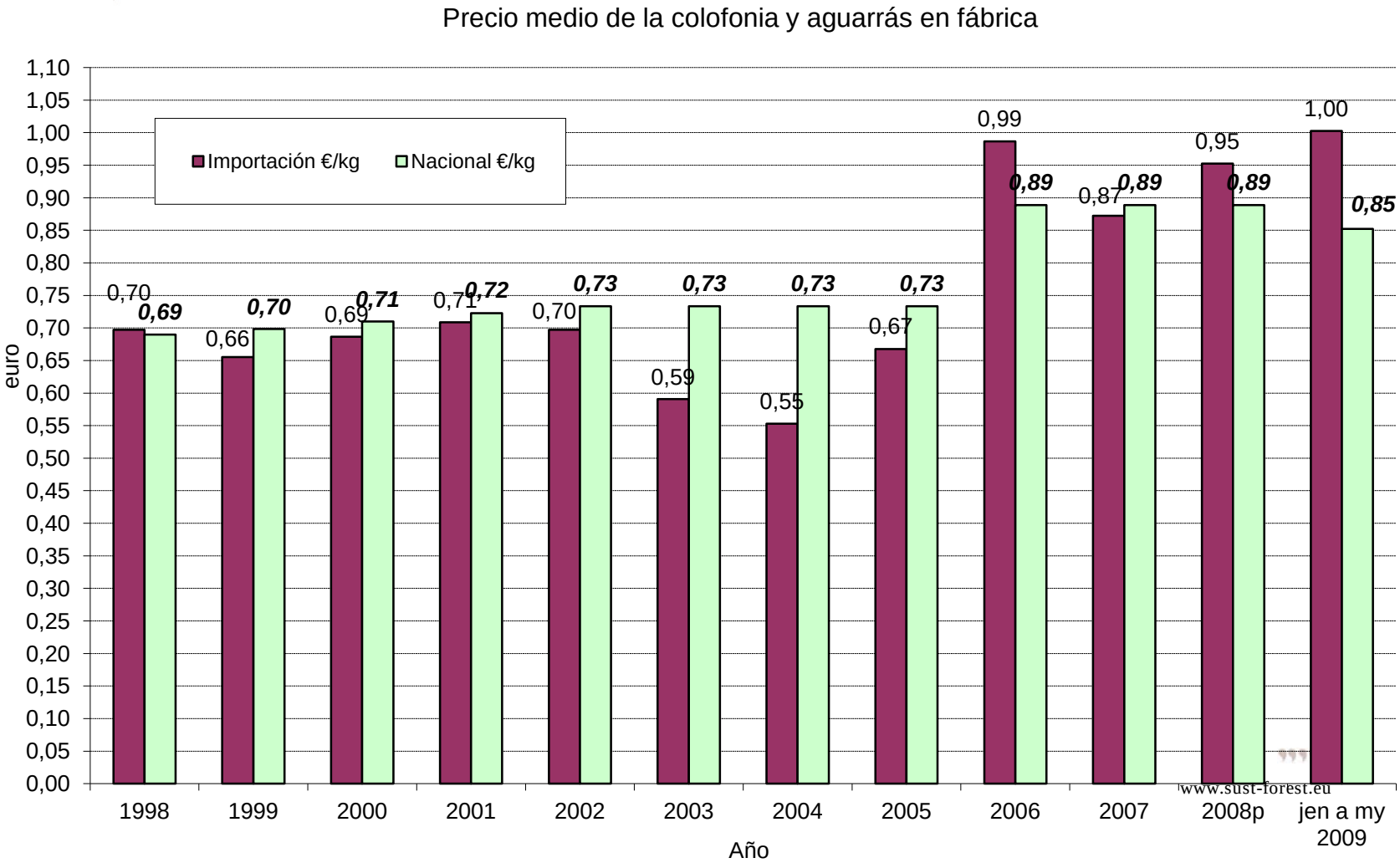

¿Y qué está ocurriendo?

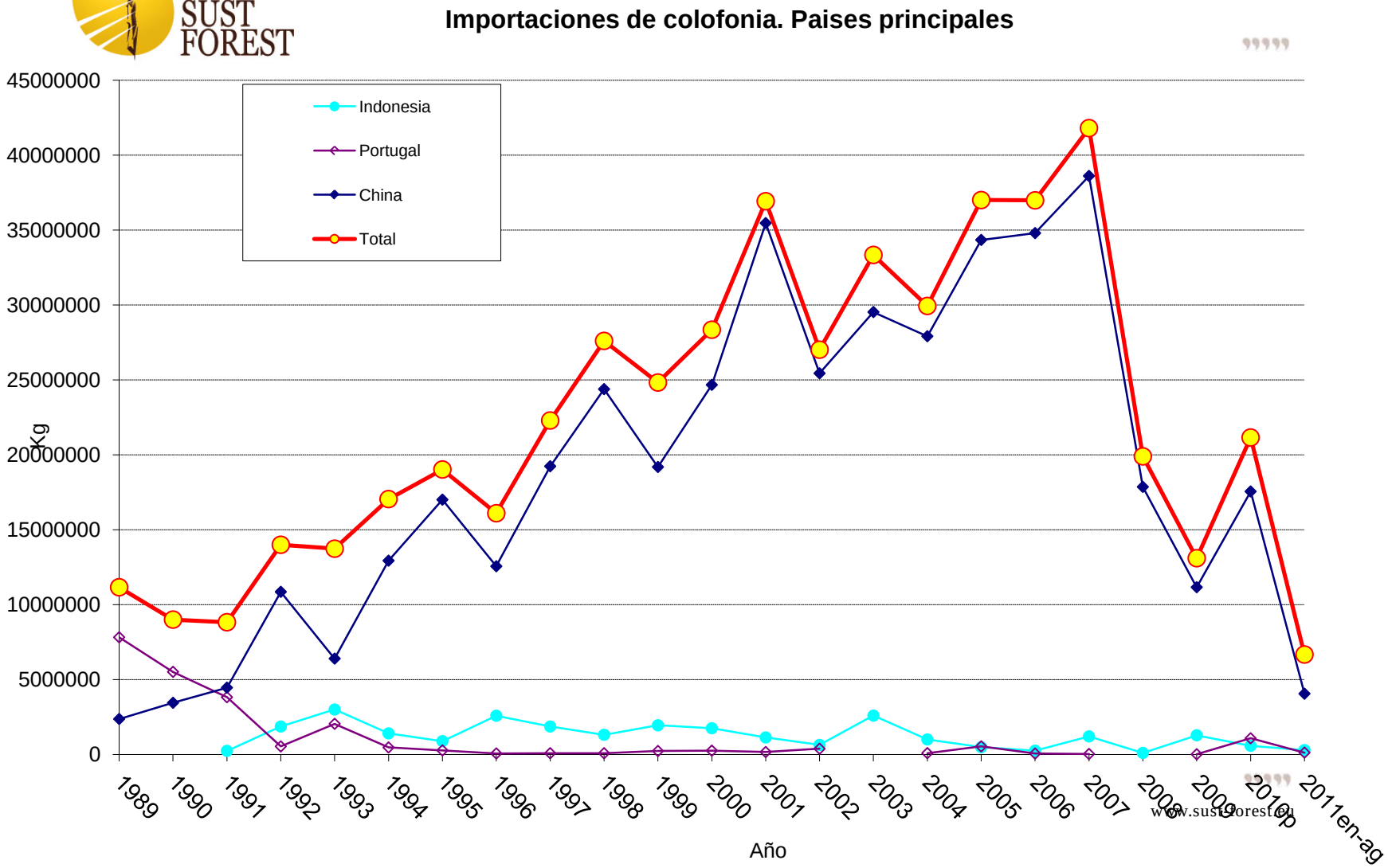

¿Y qué está ocurriendo?

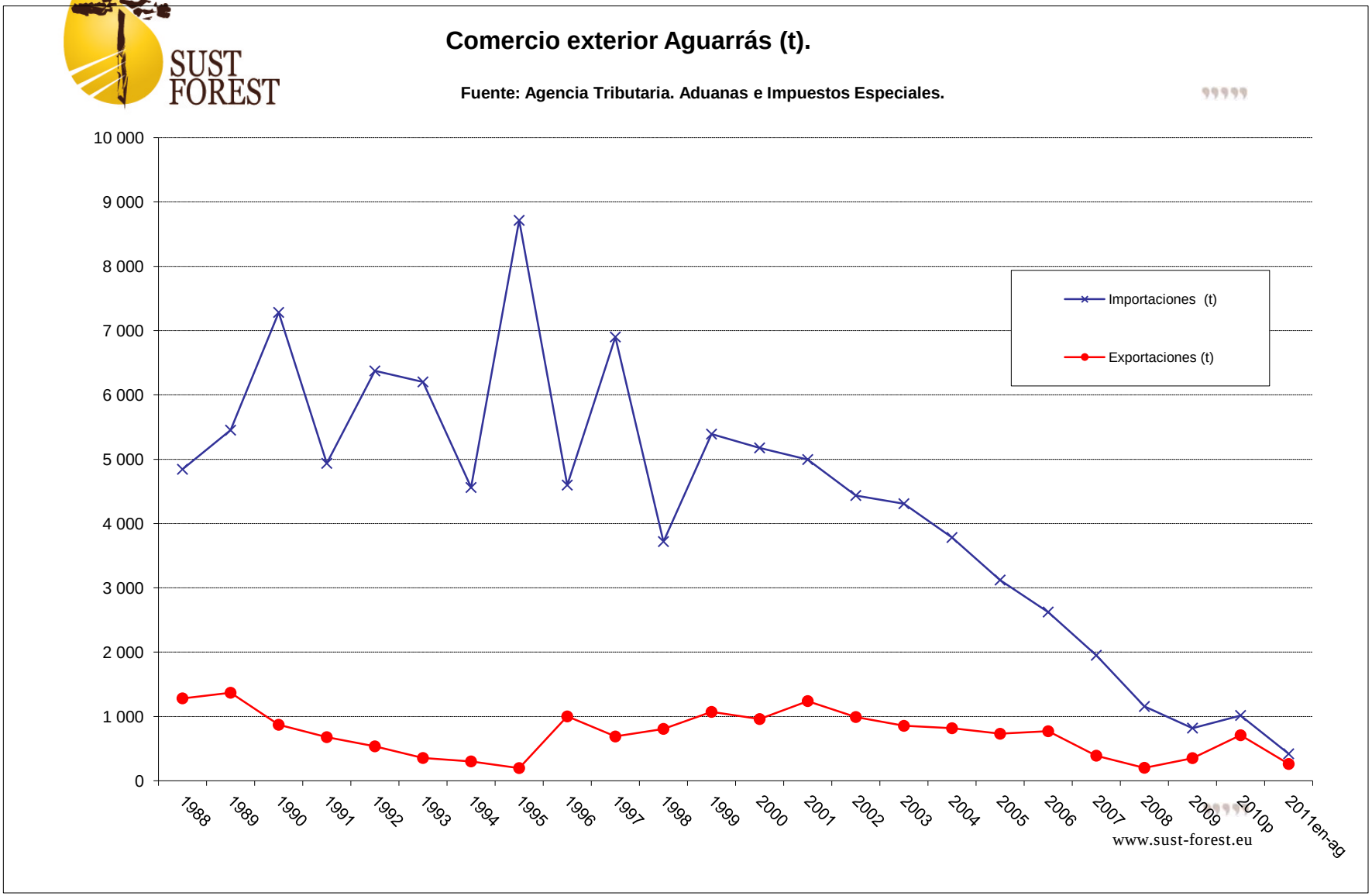

¿Y qué está ocurriendo?

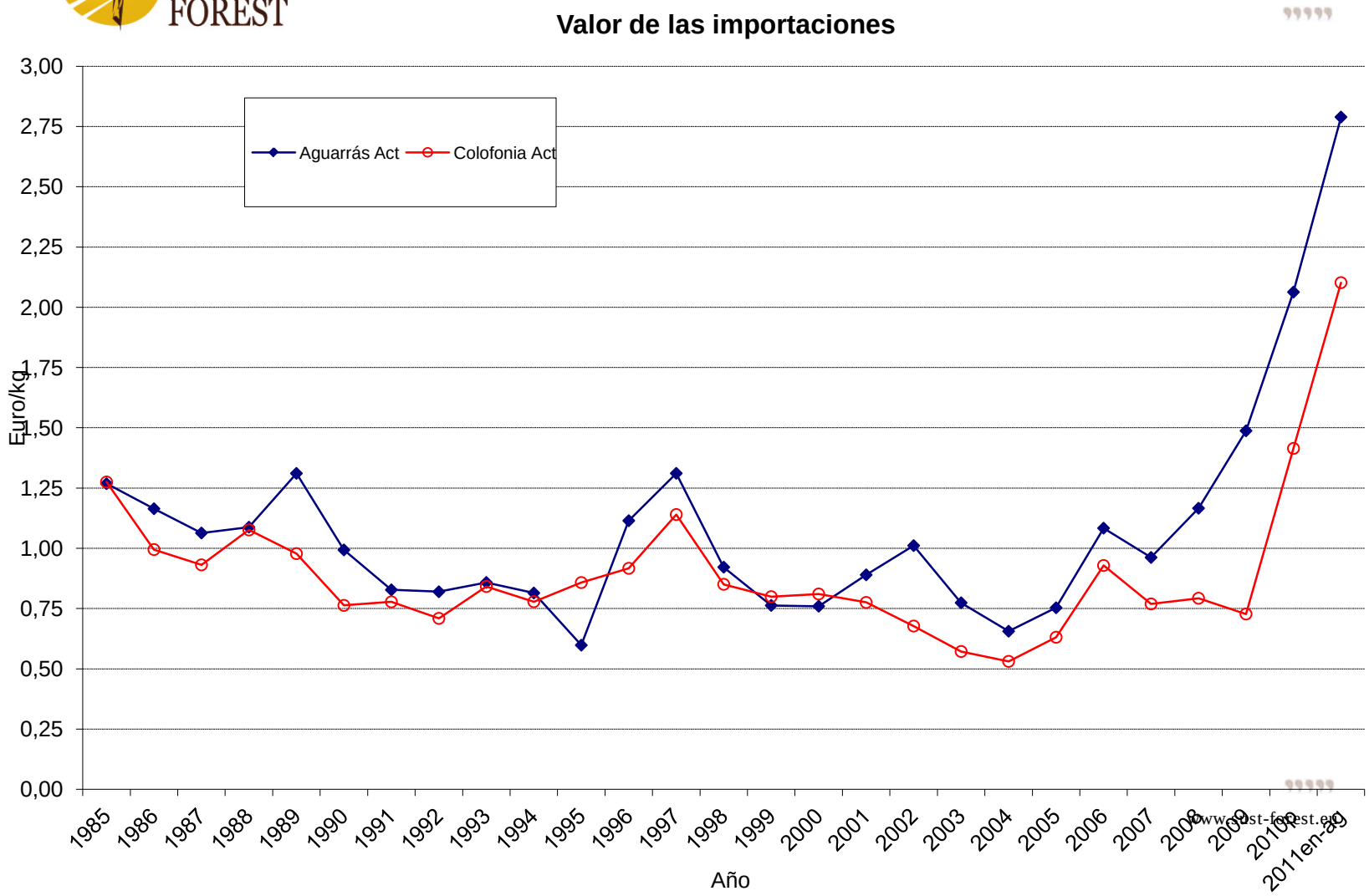

¿Y esto es habitual?

SUST FOREST

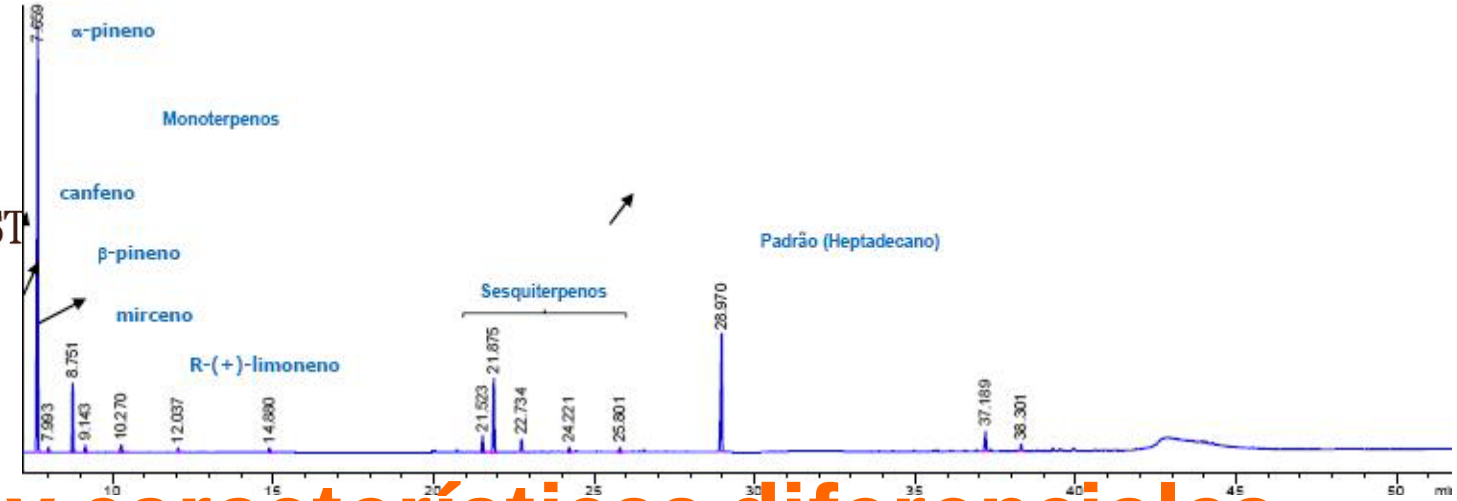

No hay características diferenciales

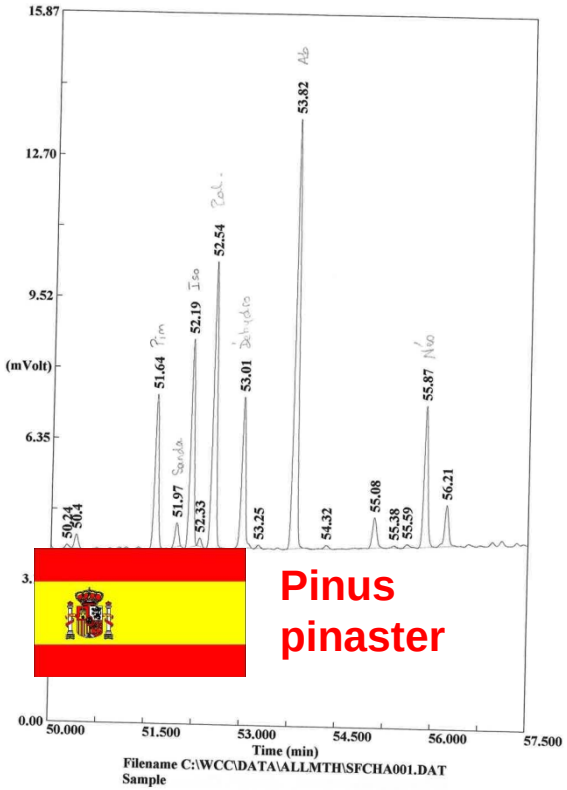

Pinus pinaster

Pinus massoniana

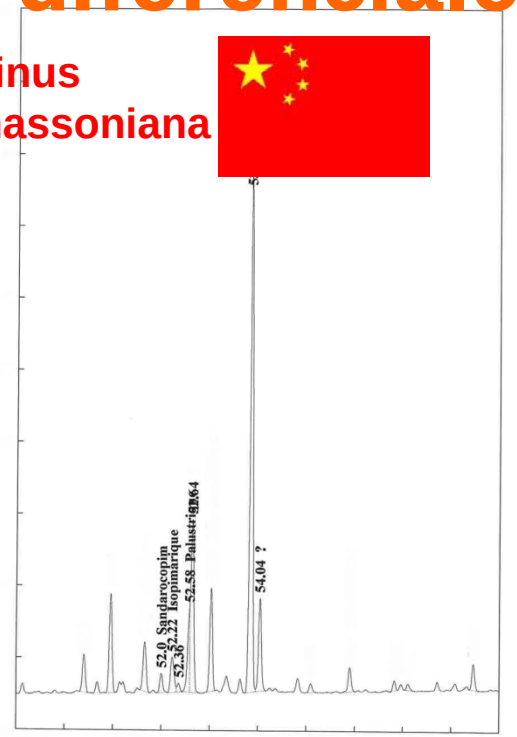

.eu

Nuestra percepción de la resina europea como materia prima

Producto natural y renovable.

Obtenido de una forma sostenible.

Con unas características diferenciales.

Estabilidad y garantía en el abastecimiento.

Trazabilidad asegurada (garantías sanitarias).

La imagen de unos beneficios sociales y ecológicos demostrables.

¿Y la de la industria europea?

Necesitamos conocer sus necesidades

Convocados a la reunión de hoy:

- ✓Destilerías (1ª transformación).
- ✓Industrias de derivados de colofonia y aguarrás.
- ✓Asociaciones representativas de las industrias de los productos finales.

Francia, Portugal y España.

Objetivo del proyecto

Mantener la extracción de la resina como un aprovechamiento forestal rentable que contribuya al empleo rural, a la conservación de los pinares del ámbito del Sudoe (sobre todo frente a los incendios forestales) y al abastecimiento de la industria europea.

El proyecto es un medio para **identificar** y **fundamentar** los argumentos que explican la conveniencia de mantener la extracción.

Esos argumentos deben ser **consensuados y asumidos por todo el sector**, para poder así ser defendidos ante las instancias europeas, solicitando **el apoyo a las medidas propuestas** para lograrlo.

Si aparecen, los defenderemos en el marco de una mesa de la resina

¿Está dispuesta a buscar intereses comunes con el resto del sector?

¿A la industria europea de resinosos le interesa la miera europea?

Sust-Forest: el medio para hacerlo a lo largo del año 2012

Y quizás, desgraciadamente, pronto podremos ver hasta donde llega nuestra apuesta

SUST FOREST

Gracias
Grâce
Obrigado

COFINANCIA:

SUDOE Interreg IV B

UE/EU - FEDER/ERDF

Junta de Castilla y León

SOCIOS:

cesefor

INIA

ourem viva

Adera

ASOCIADOS:

la unión resinera española, s.a.

Rincón de la Vega, S.A.L.

RESCOLL